

MEXICO BASICO
4 DIAS / 3 NOCHES



SALIDAS DIARIAS

DIA 01 BOGOTA- CIUDAD DE MEXICO (Vuelo NO incluido)

A la hora oportuna presentación en el aeropuerto El Dorado para abordar el vuelo con destino a México. A la llegada recibimiento en el Aeropuerto de México y traslado al hotel. Alojamiento.

DIA 02 CIUDAD DE MEXICO (Visita de la ciudad Opera diario excepto Domingos)

Desayuno. La primera parte es a pie. La Plaza de la Constitución o Zócalo, es la tercera plaza más grande del mundo. A sus costados encontraremos los primeros atractivos que visitaremos. Entraremos (de ser posible) a el Palacio Nacional, situado en la Plaza de la Constitución o Zócalo, donde en el cubo de la escalinata admiraremos los famosos murales de Diego Rivera, y nuestro guía nos dará una amplia panorámica a través de ellos de la historia de México. Después entraremos a La Catedral Metropolitana, la iglesia más grande de Latinoamérica, y donde podremos apreciar entre otras cosas, al famoso “Señor del Veneno” o “Cristo Negro” que dicen que es muy milagroso. Al costado de la Catedral se encuentran las ruinas de Templo Mayor, que es justamente el corazón del nacimiento de la Gran Tenochtitlán, las cuales veremos desde fuera. Nos trasladaremos en el vehículo a la Plaza de las Tres Culturas, que muestra vestigios de construcciones prehispánicas, coloniales y modernas. Encontramos en este lugar la Iglesia donde fue bautizado San Juan Diego, así como la explanada donde se dieron los sucesos de la matanza de estudiantes en 1968. Desde afuera nuestro guía nos mostrará y explicará los principales puntos. Pasamos a un Mercado de Artesanías, para una visita de aproximadamente 30 minutos, a fin de que nuestros pasajeros puedan adquirir sus recuerdos y regalos típicos. A partir de aquí, admiraremos desde el vehículo el Paseo de la Reforma con su monumento a la Independencia llamado comúnmente “El Ángel”. En caso de que las autoridades lo permitan podremos bajar a tomarnos una fotografía con el monumento más importante de México. Continuaremos por Reforma para ubicar y admirar desde el vehículo el Bosque de Chapultepec donde se localizan el Castillo que fue residencia del emperador Maximiliano y de presidentes mexicanos, el Lago, el Auditorio Nacional y el museo de Antropología. No hay parada en estos sitios. Alojamiento.

DIA 03 CIUDAD DE MEXICO

Desayuno. El recorrido inicia con la Basílica de Guadalupe, uno de los santuarios más frecuentado por los fieles católicos de todo el mundo, situada en el cerro del Tepeyac. Se podrá apreciar el ayate de Juan Diego con la imagen de la Virgen de Guadalupe. **Incluye tiempo para atender Misa.** Continuación hacia Teotihuacan con parada en una tienda de artesanías donde se elaboran trabajos textiles y artesanías en piedras como la obsidiana y el jade. Visita de las Pirámides del Sol y la Luna, la Ciudadela con su templo a Quetzalcóatl, la Avenida de los Muertos y el Templo del Jaguar. Regreso al hotel y alojamiento.

DIA 04 CIUDAD DE MEXICO (Vuelo NO incluido)

Desayuno. A la hora oportuna traslado al aeropuerto.

FIN DE NUESTROS SERVICIOS**IMPORTANTE:**

Salidas garantizadas todos los días a partir de una persona

Incluye: Alojamiento, desayuno diario, transporte terrestre, servicio de guía y entradas.

No incluye: Alimentos (excepto desayuno) gastos personales y propinas.

Menores de 0 a 2 años, sin cargo.

Menores de 2 a 11 años: Únicamente servicios terrestres, compartiendo habitación con dos adultos, sin uso de cama extra, en base a dos camas matrimoniales. **Por ocupación alta puede haber disponible tarifa diferente a la contratada**

El itinerario puede ser modificado ya sea agregando o disminuyendo noches, sin limitaciones.

Murales de Diego Rivera en Palacio Nacional cierran los LUNES.

PRECIOS POR PERSONA:

Validez de Ene 02 a Dic 15/25	DBL	N.ADIC.	TPL	N.ADC.	SGL	N.ADIC.	NIÑO	N.ADIC.
HTL REGENTE (T)	USD 295	USD 60	USD 260	USD 45	USD 420	USD 100	USD 140	USD 20
HTL PLAZA FLORENCIA (P)	USD 305	USD 65	USD 285	USD 60	USD 470	USD 115	USD 165	USD 30
ROYAL REFORMA (P)	USD 315	USD 70	USD 290	USD 65	USD 485	USD 130	USD 180	USD 35
EMPORIO REFORMA (PS)	USD 425	USD 105	USD 365	USD 85	USD 630	USD 175	USD 180	USD 40
GENEVE (PS)	USD 430	USD 105	USD 380	USD 95	USD 685	USD 195	USD 185	USD 45
SHERATON MARIA ISABEL (L) (HAB.CLASSIC STANDAR)	USD 515	USD 135	USD 510	USD 130	USD 840	USD 240	USD 195	USD 55

MAS 2% DE GASTOS BANCARIOS**PRECIOS VISITAS OPCIONALES POR PERSONA EN REGULAR:**

VISITA A XOCHIMILCO (5 HORAS), Viernes y Domingo	USD 35,00
VISITA XOCHIMILCO,COYOCAN Y BAZAR SAN ANGEL (8 HORAS) Sábados	USD 40,00
PUEBLA Y TONANTZINTLA CON ALMUERZO Martes y Jueves	USD 90,00
CUERNAVACA Y TAXCO CON ALMUERZO, Lunes y Sábado	USD 90,00
CENA EN BELLINI CON GARIBALDI Martes a Domingo	USD 135,00
PASEO EN GLOBO CON DESAYUNO BUFFET Y TEOTIHUACAN Diario	USD 300,00

MAS 2 % DE GASTO BANCARIO

INCLUYE:

Alojamiento en los hoteles según la categoría seleccionada
Desayunos durante todos los recorridos
Impuestos hoteleros
Almuerzos o cenas según se indica en cada itinerario
Traslados de los aeropuertos a los hoteles y viceversa
Visitas y excursiones, según detallado en cada programa
Acompañamiento de guías locales en español para visitas programadas
Sim Card **TuSIM** (internet ilimitado) *una por habitación o reserva*
Tarjeta básica de viaje+ amparo de gasto de cancelación y/o interrupción de viaje (**Aplica condiciones**)

TOUR DE CIUDAD DE MEXICO/PIRAMIDES Y BASILICA NO OPERAN:

Marcha día de la Mujer Marzo 08
Día del trabajo Mayo 01
Marcha Orgullo Gay Junio 28 (por confirmar)
Medio Maratón de la Ciudad de México Julio 20 (por confirmar)
Maratón de la Ciudad de México Agosto 24 (por confirmar)
Independencia de México Septiembre 14, 15, 16
Bimbo Global Race Septiembre 29 Septiembre 29
Marcha caídos Tlatelolco Octubre 02 Octubre 02
Desfiles varios Día de Muertos Octubre (por confirmar) Octubre (por confirmar)
Desfile de la Revolución Noviembre 20 (por confirmar)
Virgen de Guadalupe Diciembre 09, 10, 11 y 12

NO INCLUYE:

Tiquetes aéreos nacionales ni internacionales.
Impuestos de aeropuertos
Propinas a guías, choferes, maleteros.
Bebidas con las comidas.
Visitas mencionadas como opcionales o las que el guía correo ofrezca para aprovechar el tiempo libre.
2% de gasto Bancario
Suplemento aeropuerto AIFA FELIPE ANGELES (NLU)
Gastos de índole personal como llamadas telefónicas, lavado y planchado de ropas, lavandería y gastos personales en el hotel (la mayoría de hoteles exigirán una tarjeta de crédito de garantía por estos servicios).
En general ningún servicio que no esté claramente especificado en el presente itinerario.

CONDICIONES GENERALES:

Los servicios en el Medio y Lejano Oriente manejan condiciones especiales de reservas y cancelaciones, los hoteles, guías y medios de transporte se contratan y se pagan con una anticipación de 45 días antes de la llegada de los pasajeros a destino. Posterior al pago NO SON REEMBOLSABLES por ningún motivo por lo que cualquier servicio que dentro de este margen de tiempo sea modificado, cancelado o no tomado no da derecho a ningún tipo de reembolso

Los horarios para entrega de habitaciones en todos los hoteles son los siguientes:

REGISTRO O CHECK IN: 14:00 hrs
SALIDA O CHECK OUT: 10:00 hrs

NOTAS GENERALES A TENER EN CUENTA:

** A todos los precios informados en este folleto es necesario incrementar el 2% del fee bancario **

** Estos precios no aplican en época de ferias, congresos y eventos especiales. **

DEPOSITO:

Para realizar reservas en firme se requiere un **depósito del 30%** del valor total de la cotización por persona y cuyo valor será abonado al pago total.

VACUNA: NO APLICA

PASAPORTE CON VALIDEZ SUPERIOR A UN AÑO

IMPORTANTE PREREGISTRO PARA INGRESAR A MEXICO:

Desde el 1 de abril del 2022, México exige a los colombianos que van a viajar a ese país, hacer un pre-registro obligatorio, ingresando al siguiente enlace:

<https://www.inm.gob.mx/spublic/portal/inmex.html>

Para diligenciar el formulario tenga a la mano su pasaporte, correo electrónico, tiquetes de ida y regreso, reserva de hotel o carta de invitación e información detallada sobre su itinerario durante su estadía en México.

Después de diligenciar el formulario recibirá en su correo electrónico un código QR que deberá ser presentado impreso al oficial de migración al momento de su llegada a México.

REQUISITOS SANITARIOS:

SERA RESPONSABILIDAD DEL VIAJERO Y SU AGENCIA DE VIAJES CUMPLIMENTAR TODOS LOS REQUERIMIENTOS SANITARIOS REQUERIDOS PARA ESTE VIAJE YA SEA EN EL PAIS DE DESTINO COMO PAIS DE CONEXION (SI CORRESPONDE). VIAJES CELTOUR DARA INFORMACION BASICA GENERAL ANTICIPADA PERO TENIENDO EN CUENTA LOS CAMBIOS FRECUENTES DE LAS CONDICIONES DE ENTRADA DEBERAN SER CONSULTADAS CONSTANTEMENTE POR PARTE DEL VIAJERO DIAS ANTES DE LA SALIDA



CANCELACIONES:

Al tratarse de diferentes destinos es necesario consultar previa reserva las condiciones de cancelación.

IMPORTANTE:

Es responsabilidad de cada viajero, ir provisto de su pasaporte y documento de identidad preciso, vigente y dotado de todos los visados y requisitos necesarios, declinando las agencias prestatarias de servicios y operadores, toda responsabilidad, en el caso de ser rechazada por alguna autoridad la entrada en un País, por carecer de algunos de los requisitos que se precisen o defecto en el pasaporte, y será por cuenta del viajero cualquier gasto que se origine, aplicándose en estas circunstancias las condiciones establecidas para la cancelación y rechazo voluntario de los servicios.

CLAUSULA DE RESPONSABILIDAD:

APLICAN CONDICIONES GENERALES DEL FOLLETO IMPRESO DESTINOS CELTOUR 2025

La organización de estos viajes combinados ha sido realizado por VIAJES CELTOUR operador mayorista con Registro Nacional de Turismo 3487, y/o sus operadores locales, se hace responsable ante los usuarios por la total prestación de servicios descritos en el presente folleto

VIAJES CELTOUR S.A.S según lo dispuesto en el artículo 17 de la ley 679 de 2001 rechaza todas las formas de explotación, pornografía, violencia, turismo sexual y demás formas del abuso a menores de edad y advierte al turismo que es castigado conforme a las disposiciones legales vigentes.

En Viajes Celtour S.A.S estamos comprometidos:

. A prevenir la comercialización sobre el tráfico de piezas y/o bienes pertenecientes al patrimonio cultural de la nación según la ley 397 de 1997, Decreto 833 del 2001 y ley 1185 del 2008.

. A Prevenir la comercialización de especies de flora y fauna amenazadas o en peligro de extinción en Colombia e ilícito aprovechamiento de recursos naturales renovables, según la ley 17 de 1981, la resolución Ministerial No 1367 del 2000 y ley 1453 del 2011 artículo 29.

. A prevenir la explotación laboral infantil según la ley de infancia y adolescencia 1098 del 2006.

. A garantizar la protección de los derechos de una persona o grupo de personas, comunidad o pueblo, que son vulnerados en actos de racismo o discriminación ley 1482 del 2011 y la ley 1752 del 2015 castigos penales para aquellos que realicen actos de discriminación en contra de personas con discapacidad.

VIAJES CELTOUR SE ADHIERE A LA CAMPAÑA VIAJES Y TURISMO RESPETUOSOS CON LA NATURALEZA

En diciembre de 2022, el Consejo Mundial de Viajes y Turismo (CMVT), la Organización Mundial del Turismo de las Naciones Unidas (OMT) y la Alianza para la Hostelería Sostenible anunciaron una nueva colaboración para unir a los sectores público y privado en torno a una visión compartida de viajes y turismo respetuosos con la naturaleza para detener y revertir la pérdida de biodiversidad de aquí a 2030. El sector de los viajes y el turismo se comprometieron a adoptar un enfoque del turismo positivo para la naturaleza. Esto incluye integrar salvaguardas de la biodiversidad, reducir las emisiones de carbono, mitigar el impacto de la contaminación, limitar el uso insostenible de los recursos y proteger y restaurar la naturaleza y la vida silvestre.

El sector turístico se ha comprometido a detener e invertir la pérdida de biodiversidad y a promover la conservación y restauración del medio ambiente. Su objetivo es mejorar el bienestar, los medios de subsistencia y la economía de las personas, aprovechando el potencial único del turismo como agente de cambio positivo.

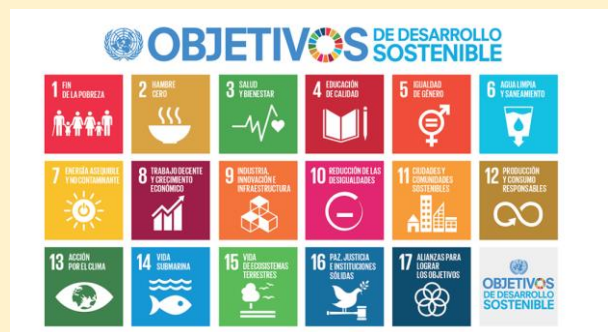

Desde Viajes Celtour queremos apoyar y compartir los objetivos de esta iniciativa con nuestros clientes y amigos e invitarlos a participar a través de la web: <https://www.cbd.int/doc/publications/tou-gdl-en.pdf>

Adicionalmente, se invita a las personas de todo el mundo a compartir historias sobre cómo el turismo ha marcado la diferencia sus vidas.

“Viajar nos brinda recuerdos que duran toda la vida y las experiencias más increíbles para compartir. Pero ésta es solo la mitad de la historia, ya que los viajes y el turismo tienen un beneficio enormemente positivo para el mundo, mucho más allá del placer inmediato que brinda a quienes pueden explorar y descubrir personas, lugares y experiencias increíbles por sí mismos.”

NUESTRAS OFICINAS EN COLOMBIA

BOGOTÁ
Viajes Celtour
info@celtour.net
Avenida 15 # 106-32 Mz. 02
Teléfono: 601 6127020

314 3810813

MEDELLÍN
Comtur
gerencia@comtur.net
WhatsApp: 312 7172343
Celular: 316 4933880

BUCARAMANGA
Discover y Mas SAS
gerencia@discoverymas.com
Cra. 28 # 51 - 37 - Fijo: 607 7013014
Celular: 321 8281736

**PEREIRA Y
EJE CAFETERO**
Gloria Maria Valdés
gloriavaldes@hotmail.com
Celular: 314 6429246



GRUPOATOM

